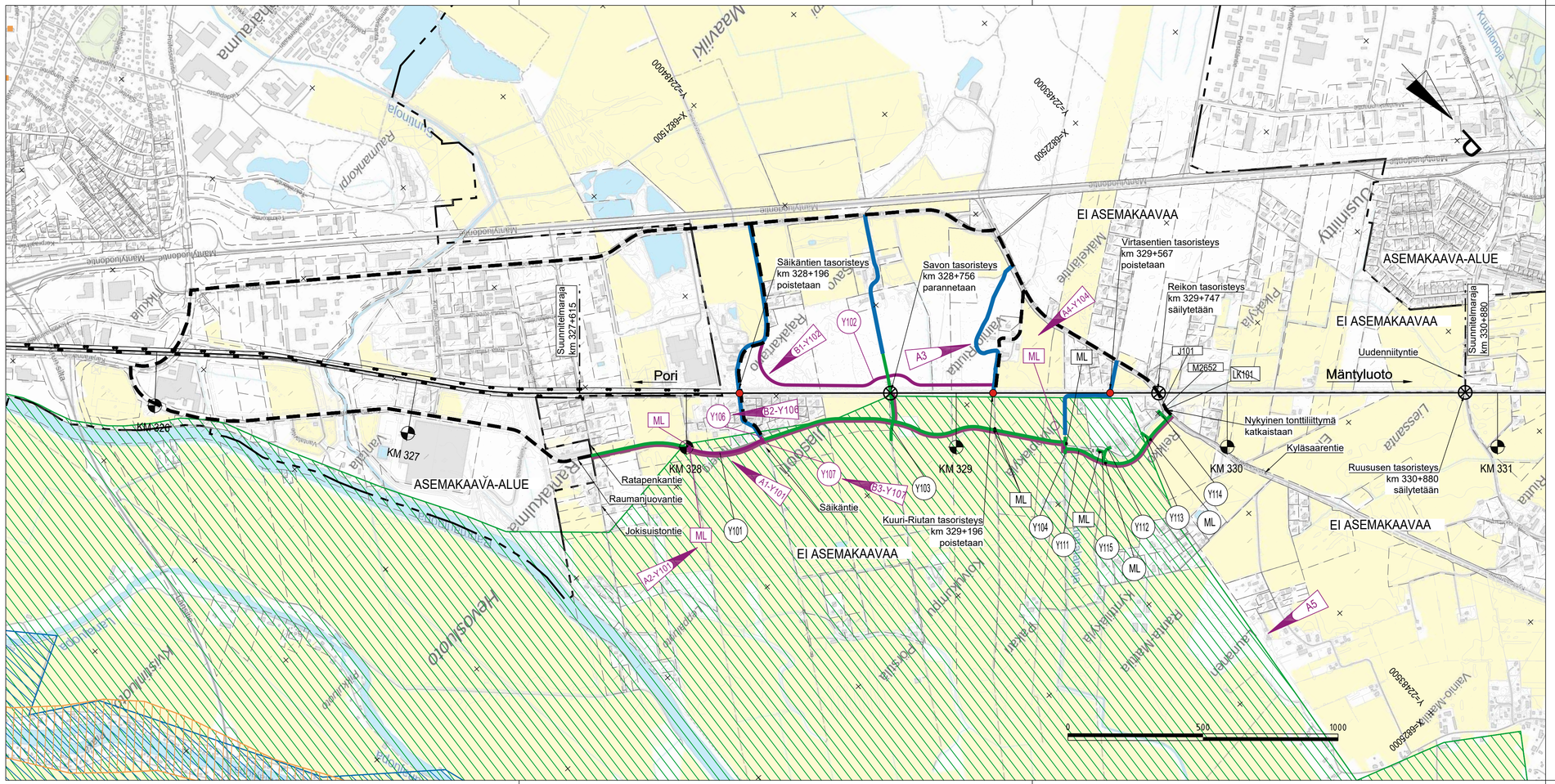

MERKKIEN SELITYKSET:

- UUSI KORVAAVA TIEYHTEYS
- TASORISTEYKSEN POISTAMINEN
- KORVAAVA TIEYHTEYS
- RAKENTAMISEN AIKAINEN KÄYTTÖOIKEUS YKSITYISTIEHEN
- YKSITYISTIE, JOLLA RADANPITÄJÄLLÄ ON PYSYVÄ KÄYTTÖOIKEUS
- MAAKUNNALLISESTI TÄRKEÄ KULTTUURIYMPÄRISTÖALUE
- MAAKUNNALLISESTI TÄRKEÄ KULTTUURIYMPÄRISTÖKOHDE
- RKY-ALUE
- VALTAKUNNALLISESTI ARVOKAS MAISEMA-ALUE

B3-Y107	Y107 lisätty	6.6.2025	J. Manner	6.6.2025	A. Soisalo
B2-Y106	Y106 lisätty	6.6.2025	J. Manner	6.6.2025	A. Soisalo
B1-Y102	Y102 lisätty	6.6.2025	J. Manner	6.6.2025	A. Soisalo
A5	Kulttuuriperintökohteet ja -alueet lisätty	5.12.2024	J. Manner	5.12.2024	A. Soisalo
A4-Y104	Nykyinen maatalouslittymä lisätty	5.12.2024	J. Manner	5.12.2024	A. Soisalo
A3	Rakentamisen aikainen käyttöoikeus yksityistiehen muutettu	5.12.2024	J. Manner	5.12.2024	A. Soisalo
A2-Y101	Maatalouslittymät lisätty	5.12.2024	J. Manner	5.12.2024	A. Soisalo
A1-Y101	Y101 linjausta siirretty	5.12.2024	J. Manner	5.12.2024	A. Soisalo
Muut.	Selitys	Pvm	Tehnyt	Pvm	Hyv.

Tilaaja

Väyläviraston Trafikledsverket

Hanke tai rataosa

Tasoristeysturvallisuuden parantaminen rataosuudella Pori-Mäntyluoto, tasoristeykset välilla Rantakulmantie-Uudenniityntie, Pori

Suunnitteluvaihe

Ratasuunnitelma

Toimittaja

SWECO

Piirt.	22.12.2023	Jenni Manner
Suunn.	22.12.2023	Jenni Manner
Tark.	22.12.2023	Juha Vahvelainen
Hyv.	22.12.2023	Antti Soisalo

Tarkastaja

Tark.	xx.xx.2023	Ari Lehto
Hyv.		
Til. hyv.		

Piirustuksen sisältö

Yleiskartta

Mittakaava 1:10 000

Koordinaatti- ja korkeusjärj. ETRS-GK22/N2000

Rataosan nro 002

Paikka	Laji	Numero	Muut.	Lehti	Lehtiä
3600	73	6570	-	1	1